Hintergrund

Der Studientag entstand im Rahmen von Forschungsaktivitäten des OTH-Forschungsclusters „Ethik, Technologiefolgenforschung und Nachhaltige Unternehmensführung“ (ETN). Ziel ist es, einen interdisziplinären Austausch über Chancen und Herausforderungen der digitalen Technik im Gesundheitswesen zwischen Studierenden der OTH Amberg-Weiden und der OTH Regensburg zu ermöglichen.

Hinweis

Angemeldete Studierende erhalten am Ende der Veranstaltung ein **Teilnahmezertifikat**.

In diesem Jahr findet der Studientag **ausschließlich online** statt. Genauere Informationen erhalten Sie nach der Anmeldung per Mail.

Anmeldung und Kontakt

Die Anmeldung erfolgt bis zum **19. November 2021** per Mail. Kontaktieren Sie hierfür Fr. Scharf — für Studierende aus Regensburg— oder Fr. Wunder**,** wenn Sie in Amberg oder Weiden studieren.

OTH Regensburg
Anna Scharf, M.A.
Forschungsassistentin
anna.scharf@oth-regensburg.de

OTH Amberg-Weiden
Eike Wunder, M.Sc. M.A.
Wissenschaftliche Mitarbeiterin
e.wunder@oth-aw.de

Die Anmeldung ist wichtig, da Sie nur auf diesem Weg rechtzeitig alle relevanten Informationen erhalten. Zudem erleichtert es die Planung und Organisation der Workshops, der Kapazitäten und des gesamten technischen Ablaufs.

Veranstalter

Der Studientag wird veranstaltet vom gemeinsamen OTH Forschungscluster „Ethik, Technologiefolgenforschung und Nachhaltige Unternehmensführung“ (ETN) der OTH Regensburg und der OTH Amberg-Weiden.

Veranstaltungsort

OTH Regensburg
Galgenbergstraße 30
93053 Regensburg

Der ETN-Studientag 2021 findet **als Webinar** statt.

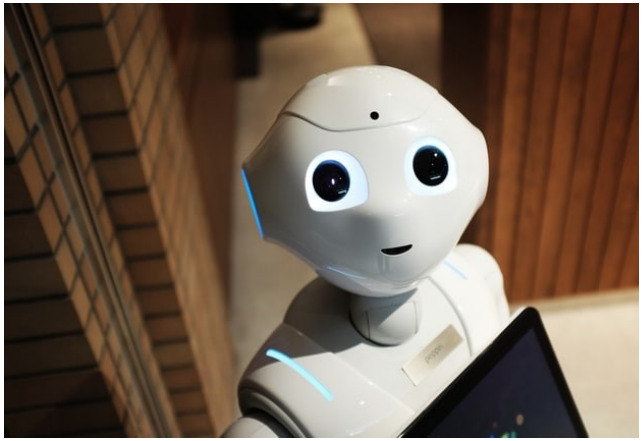

© Photo by Alex Knight on Unsplash

Titelbild: © Photo by Possessed Photography on Unsplash

OSTBAYERISCHE TECHNISCHE HOCHSCHULE REGENSBURG

ETN-Studientag

Digitale Technik im Gesundheitswesen

am 3. Dezember 2021
ONLINE/ Webinar

Einladung

Liebe Studierende,

das gemeinsame OTH-Forschungscluster „Ethik, Technologiefolgenforschung und Nachhaltige Unternehmensführung“ (ETN) der OTH Regensburg und der OTH Amberg-Weiden organisiert wie jedes Jahr im Wintersemester einen interdisziplinären Studientag für Sie. Das Thema dieses Jahr lautet:

Digitale Technik im Gesundheitswesen

Wann: Freitag, den **3. Dezember 2021**
Wo: **Online** (Zoom), Live-Webinar mit interaktiven, parallelen Breakoutsessions

Die Digitalisierung schreitet immer weiter voran. **Digitale Technik** ist fester Bestandteil in nahezu all unseren Lebensbereichen, so auch in der **Gesundheitsversorgung**. Doch welche **Chancen** ergeben sich daraus? Wo stehen wir vor **Herausforderungen**? Und wie schaffen wir es, diese Technik „gut“ zu gestalten?

Wir freuen uns sehr auf den gemeinsamen Studientag mit spannenden Impulsvorträgen und einer regen Beteiligung im anschließenden Studierenden-Dialog und der Abschlussdiskussion.

Prof. Dr. Sonja Haug
Clustersprecherin

Prof. Dr. Christiane Hellbach
Stellv. Clustersprecherin

Programm

Moderation: Prof. Dr. Sonja Haug

9:30 Uhr - 9:45 Uhr

Begrüßung durch

Prof. Dr. Klaudia Winkler
Vizepräsidentin, OTH Regensburg

Prof. Dr. Sonja Haug
Clustersprecherin

Prof. Dr. Christiane Hellbach
Stellv. Clustersprecherin

9:45 Uhr - 10:00 Uhr

Digitalisierung im Gesundheitswesen - Potenziale, ethische und gesellschaftliche Herausforderung
Prof. Dr. Georgios Raptis, OTH Regensburg

10:00 Uhr - 10:15 Uhr

Digitalisierung als Chance für die Gesundheitsversorgung der Zukunft
Prof. Dr. Steffen Hamm, OTH Amberg-Weiden

10:15 Uhr - 10:30 Uhr

Wie bessere Technik gelingen kann
Prof. Dr. Karsten Weber, OTH Regensburg

10:30 Uhr - 10:40 Uhr

Pause

© Photo by Karolina Grabowska on Pexels

10:40 Uhr - 11:30 Uhr

Breakoutsessions
Interaktive Gruppenarbeit (virtuell)

11:30 Uhr - 11:45 Uhr

Präsentation der Ergebnisse der Gruppenarbeit

11:45 Uhr - 12:15 Uhr

Podiumsdiskussion

12:15 Uhr - 12:30 Uhr

Abschluss des Studientags
Prof. Dr. Sonja Haug, OTH Regensburg