Digital Factory 4 School

Ostbayerische Technische Hochschule
Amberg-Weiden

Die Ostbayerische Technische Hochschule Amberg-Weiden bietet für Schüler*innen ab der 9. Jahrgangsstufe (Gymnasium/FOS/BOS) **Web-Seminare zum Zukunftsthema Industrie 4.0** an.

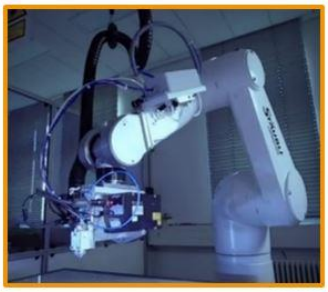

Am **Mittwoch 01.06.2022, 16:00 Uhr** (Dauer ca. 1,5 h)
gibt M.Sc. Annika Stahl interessante Einblicke zum Thema:

3D-Kamera mit Tiefenblick

- Funktionsweise von 3D-Kameras
- Einsatz von 3D-Kameras in der Industrie
- Künstliche Intelligenz (KI) in der Objekterkennung

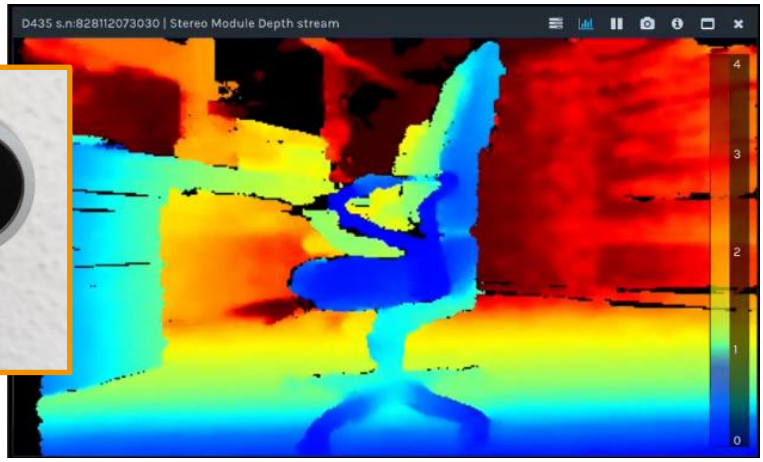

Interesse geweckt ? Dann einfach über den QR-Code oder diesen Link zur DigitalFactory4School-Homepage: dort findest Du weitere Informationen und kannst Dich bis 30.05.2022 zum Web-Seminar anmelden.

Interessierte Lehrkräfte wenden sich bitte an df4school@oth-aw.de .