

EVENTINFORMATION | ÜBERBLICK

ALLGEMEINES

Veranstaltungszeit	Mittwoch, 06. Mai 2026 09.30 – 15.00 Uhr
Location & Ansprechperson	Amberger Congress Centrum (ACC) • Schießstätteweg 8 • 92224 Amberg Annalena Brandelik (a.brandelik@oth-aw.de 0961 382 1137) Sophia Brandt (s.brandt@oth-aw.de 09621 482 3148)
Aufbau	Dienstag, 05.05.2026 12 – 18 Uhr <ul style="list-style-type: none"> • Aufbau Messestände oder Standbausysteme Mittwoch, 06.05.2026 07.00 – 09 Uhr <ul style="list-style-type: none"> • kleinere Aufbauarbeiten (z. B. Aufstellen von Rollups und Infomaterial) → Aufbau muss bis 09 Uhr abgeschlossen sein!
Abbau	Mittwoch, 06.05.2026 <ul style="list-style-type: none"> • Für alle Aussteller Abbau bis spätestens 17.30 Uhr am Messetag. Eine Einlagerung in der Location für eine geplante spätere Abholung ist nicht möglich!
Anfahrt und Zufahrt	Informationen zur Anreise und Parken finden Sie auf dieser Website: https://www.acc-amberg.de/anreise-1/
Be- und Entladen	<ul style="list-style-type: none"> • Halten zum Be- und Entladen ist in der Ladezone am 05.05. von 12-18 Uhr und am 06.05. bis 09 Uhr möglich. Bitte folgen Sie hier der Beschilderung vor Ort. Keine Parkmöglichkeit für die Dauer des Aufbaus in der Ladezone!
Parken	Parkmöglichkeiten stehen am Aufbau- und am Messetag auf den öffentlichen Parkplätzen „Parkgarage Kurfürstenbad“ und „am Schießstätteweg (ACC)“ zur Verfügung (s. Plan im Anhang).

AUSSTELLUNGSFLÄCHE

Standfläche und Equipment	<ul style="list-style-type: none">• Ihre Standflächen sind gekennzeichnet und je Aussteller ausgewiesen (Standpaket Premium 3x2m; PremiumPLUS 4x3m)• Möbel werden gemäß Bestellung in Ihrer Standfläche bereitgestellt
Jobwall	<p>Ausgedruckte Stellenanzeigen und Jobangebote können unter den Kategorien Werkstudierendentätigkeiten, Abschlussarbeiten, Jobs für den Berufseinstieg oder Praktika ausgehängt werden.</p> <p>Kein Druckservice in der Messelocation verfügbar!</p>

REGISTRIERUNG | CATERING

Registrierung als Aussteller	<ul style="list-style-type: none">• Ausstelleranmeldung zwischen 08.00 und 09.30 Uhr am OTH Info Stand (im Eingangsbereich Haupteingang)• Ausgabe der Ausstellermappen mit WLAN-Zugang, Catering-Bändchen und Notfallkontakten
Cateringzugang	<p>Mit den Catering-Bändchen in Ihren Ausstellermappen (Anzahl wie bei der Anmeldung vorbereitet) erhalten Sie Zugang zum Catering-Bereich.</p> <p>07.30 - 10.30 Uhr Frühstück 11.00 - 14.00 Uhr Mittagsbuffet 13.00 - 15.00 Uhr Kuchenauswahl</p> <p>Kaffee, Tee und Softgetränke stehen durchgehend im Catering-Bereich zur Verfügung (Selbstbedienung)!</p>

ABLAUF

Programm	<p>07.30 - 09.30 Uhr Aufbau und Registrierung</p> <p>09.30 Uhr Eröffnung durch Hochschulleitung und Schirmherr (emz-Hanauer)</p> <p>09.45 - 15.00 Uhr Messebetrieb</p> <p>ab 15.00 Uhr Ende der Veranstaltung Abbau</p>
-----------------	---

A	36	AKW A+V Protec Rail GmbH
	36	AKW Apparate + Verfahren GmbH
	59	AOK Bayern
	55	ARGE RBT Rundfunk-Betriebstechnik
B	66	Baumann GmbH
	54	Bayerische Finanz- und Heimatverwaltung
	56	Bayerische Polizei
	19	BHS Corrugated Maschinen- und Anlagenbau GmbH
	33	Bundesamt für Migration und Flüchtlinge
	20+89	Bundeswehr
C	14	Constantia Pirk GmbH & Co. KG
D	25	DEKRA Automobil GmbH
E	58	Edwards Lifesciences GmbH
	22	elasto GmbH & Co. KG
	52	Emch+Berger GmbH Ingenieure und Planer Nürnberg
	6	emz-Hanauer GmbH & Co. KGaA
	12	E-T-A Elektrotechnische Apparate GmbH
F	21	FERCHAU GmbH
	62	Fraunhofer AISEC
	4	Fraunhofer UMSICHT
G	18	Gebrüder Dorfner GmbH & Co. KG
	5	Gerresheimer Regensburg GmbH
	49	GMK electronic design GmbH
H	51	HAMM AG
	24	Hartlich Steuerberatungsgesellschaft mbH
	35	Heidelberg Web Carton Converting GmbH
	46	Herding GmbH Filtertechnik
	23	Hoock & Partner Sachverständige PartG mbB
	63	Hör Technologie GmbH
	3	HORSCH Maschinen GmbH
	61	HUBER SE
I	26	IGZ Ingenieurges. f. logistische Informationssysteme mbH
	34	Infineon Technologies AG

	8	Institut für Energietechnik IfE GmbH
	44	Irlbacher Blickpunkt Glas GmbH
	28	isa industrieelektronik GmbH
	16	ISO-Gruppe
K	10	Krones AG
	27	KSB SE & Co. KGaA
L	48	Lindschulte Ingenieurgesellschaft mbH
M	60	mind2move GmbH
	57	MLP Finanzberatung SE
	53	Mühlbauer Group
N	30	nachtmann GmbH
	29	Nexans autoelectric GmbH
O	64	Oberpfalzmedien
P	11	PIA Automation Amberg GmbH
	31	Promotionszentrum OTH Amberg-Weiden
	45	puzzleYOU GmbH
R	41	ROFA-LEHMER Förderanlagen GmbH
	17	Running Snail Racing Team
S	38	Sagemcom Fröschl GmbH
	2	SCHERDEL GmbH
	43	Siemens AG
	42	Stadt Amberg
	40	Stadtwerke Amberg Versorgungs GmbH
T	32	T.CON GmbH & Co. KG
	47	Techniker Krankenkasse
	1	TGW Systems Integration GmbH
	50	TRATON
	65	TÜV SÜD Auto Service GmbH
U	15	Universitätsklinikum Regensburg
W	39	Wirtschaftsförderungsgesellschaft im Landkreis Cham mbH Mechatronik Netzwerk Ostbayern
	13	WITRON Gruppe
	9	Witt Gruppe

2x3m

3x4m

10 m

EG

Amberger Congress Centrum
Erdgeschoß: Saal A
Bestuhlung: Ausstellung
Veranstaltung: OTH Karrieremesse 06.05.26
Datum: 2026
Maßstab 1:200

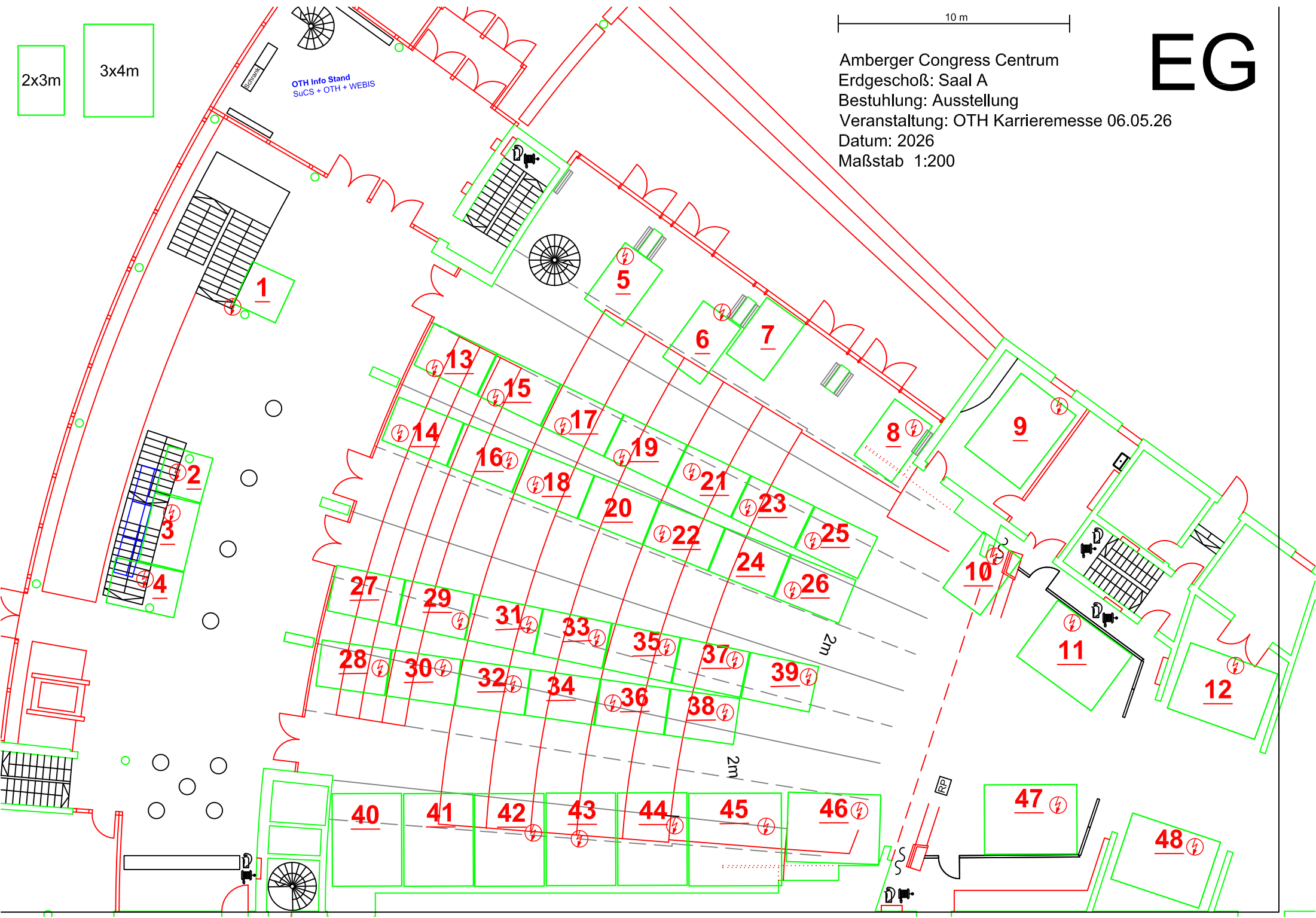

OTH Info Stand
SuCS + OTH + WEBIS

Personen

1

2

3

4

5

6

7

13

15

17

19

8

9

14

16

18

20

21

23

25

10

27

29

31

33

35

37

26

11

28

30

32

34

36

38

39

12

40

41

42

43

44

45

46

47

48

2m

2m

RP

S

D

Raum 2

Raum 1

10 m

Amberger Congress Centrum
Obergeschoß: Foyer, R1-5, 1.09, 1.10
Bestuhlung: Ausstellung
Veranstaltung: OTH Karrieremesse
Datum: 2026
Maßstab 1:200

2x3m

3x4m

OG

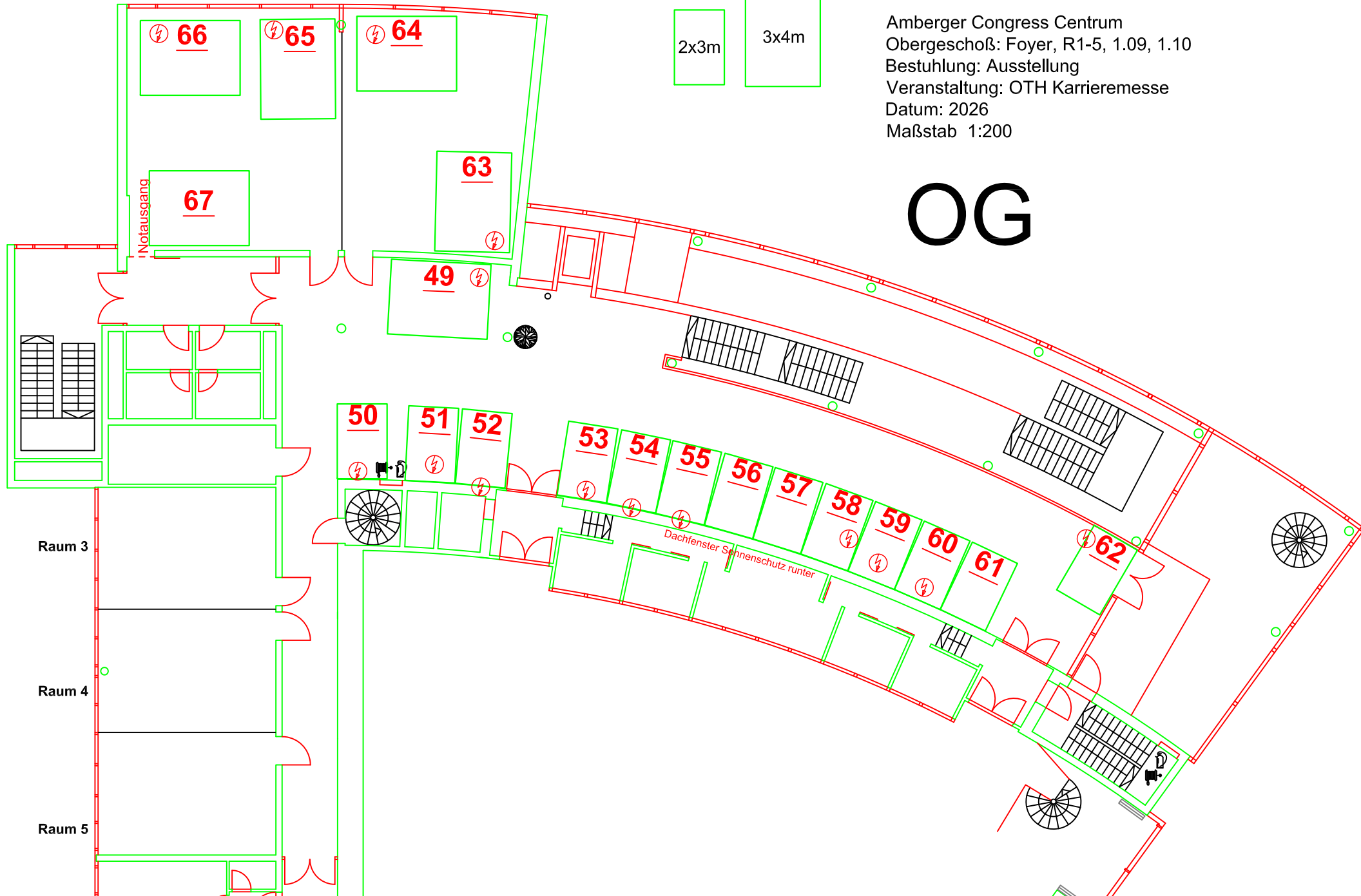

Amberger Congress Centrum
Außenbereich:
Bestuhlung: Ausstellung
Veranstaltung: OTH Karrieremesse
Datum: 2026
Maßstab 1:200

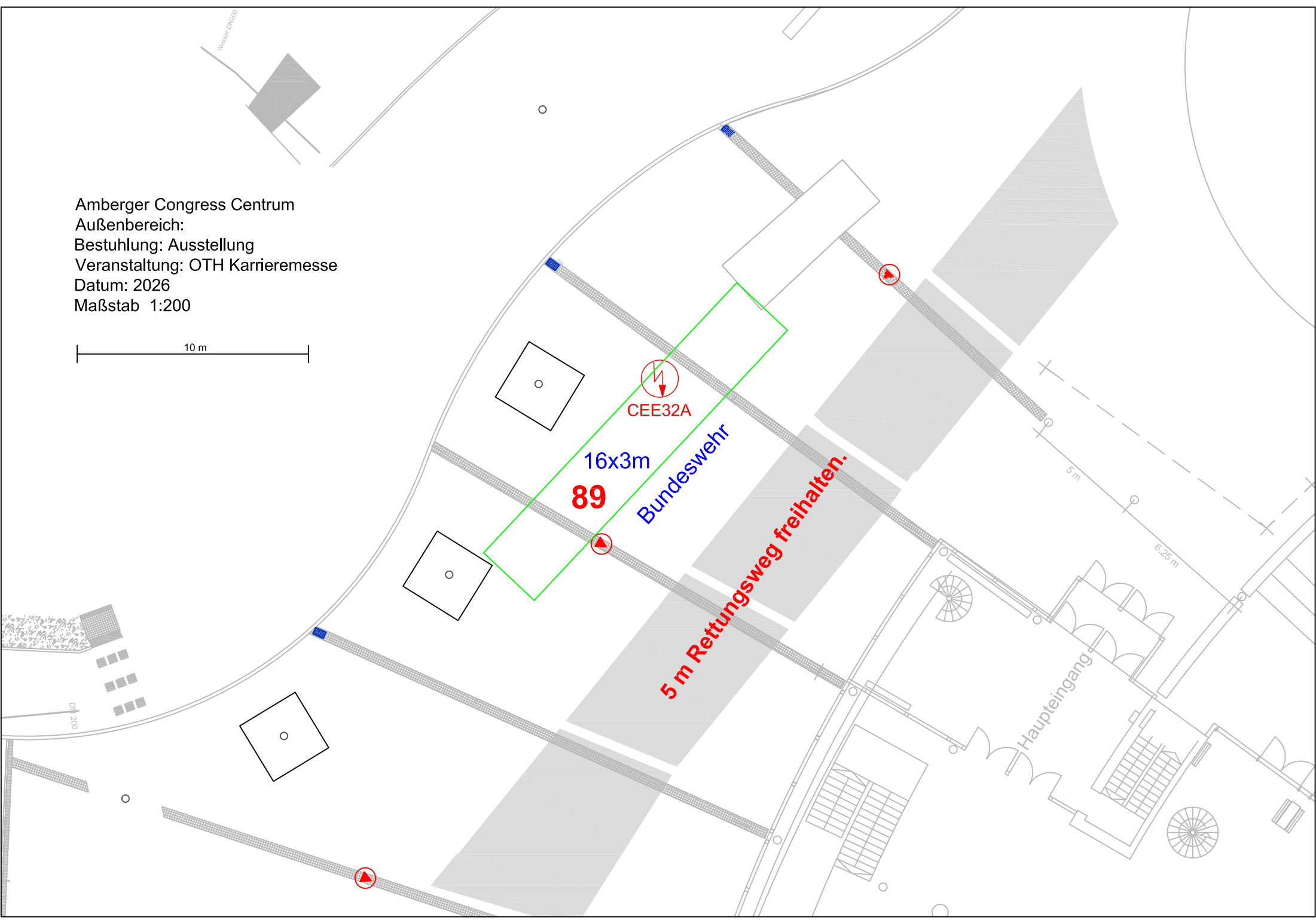
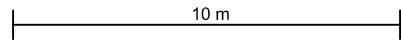

16x3m

89

CEE32A

Bundeswehr

5 m Rettungsweg freihalten.

Haupteingang

5 m

6.25 m

Wasser D1/200

002
1:200

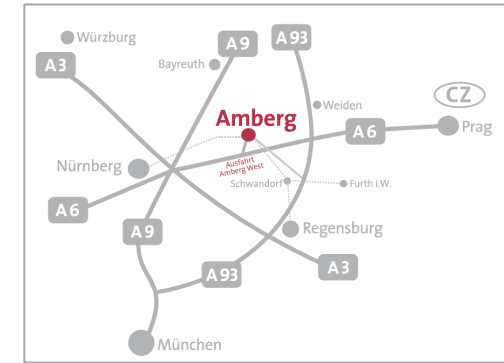
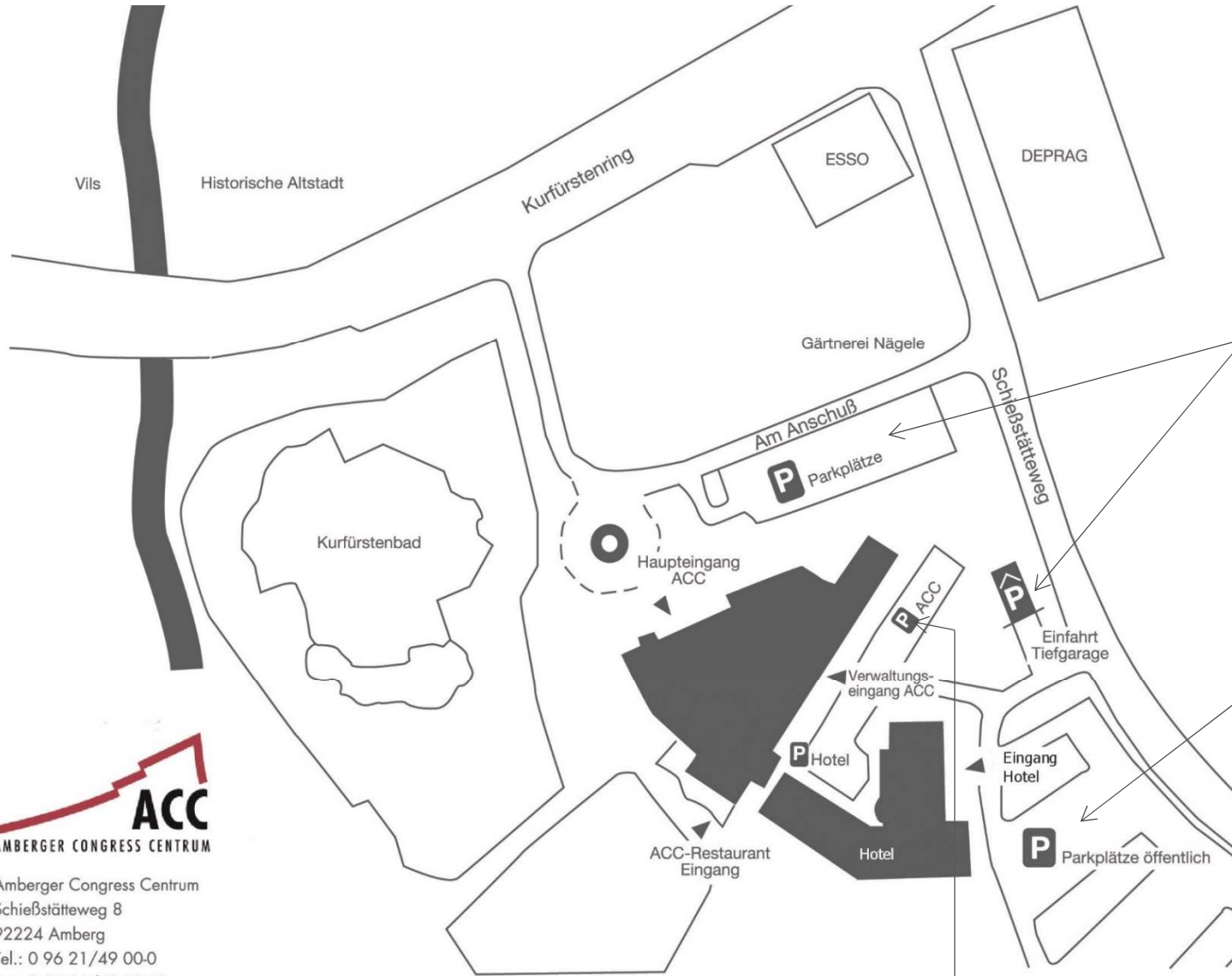

Amberger Congress Centrum
 Schießstätteweg 8
 92224 Amberg
 Tel.: 0 96 21/49 00-0
 Fax: 0 96 21/49 00-10
 www.acc-amberg.de

Parkgarage am Kurfürstenbad

179 Parkplätze TG + 40 Außenparkplätze
 (Gebührenpflichtig – Schrankenloses Parken mit
 Kennzeichenerkennung)

PARKEN TAGSÜBER (8:00 - 19:00 Uhr):

1. Std. € 1,50 / jede weitere angefangene Std. € 1,00
 Maximal tagsüber: € 7,50

PARKEN NACHTS (19:00 - 8:00 Uhr):

1. Std. € 1,00 / jede weitere angefangene Std. € 0,50
 Maximal nachts: € 2,00
 Maximal-Tarif für 24 Std.: € 7,50

Öffentlicher Parkplatz am Schießstätteweg (ACC)

276 gebührenpflichtige Parkplätze

1. Parkharfe (46 Plätze):

1 Std. = € 0,70 / Maximalparkdauer 5 Std. = € 1,40
 4 Parkplätze mit E-Ladesäulen (Max. Parkdauer 2 Std.)

2.+3. Parkharfe (230 Plätze):

1 Std. = € 0,70 / 5 Std. = € 1,40 / max. 10 Std. = € 3,00

So. und Mo. – Sa. von 18:00 - 08:00 Uhr kostenfrei
 ab 4. Parkbucht (weitere 76 Plätze): immer kostenfrei

Mitarbeiterparkplatz ACC

17 Plätze + 1 Behindertenparkplatz

Busparkplätze

entlang der Straße, kostenlos